

Aficio™ 1035/1045

Aficio™



Systemy nowej generacja do zarządzania dokumentami w Sieci.

Rzeczywista organizacja dokumentów

Każdego dnia otrzymujemy z różnych źródeł wiele informacji w formie papierowej lub cyfrowej, odbieranych e-mailem i za pośrednictwem sieci. Wszystkie te dane muszą zostać posortowane i przetworzone w zależności od potrzeb, np. drukowanie, faksowanie, kopiowanie itd.

W trakcie przekazywania pomiędzy różnymi źródłami informacje stają się coraz trudniejsze do odtworzenia. Odbiór informacji w formie elektronicznej nie zawsze uwalnia od tego problemu. Nie będziesz pierwszą osobą z przepelnioną skrzynką odbiorczą lub dyskiem twardym. Wyszukiwanie konkretnej informacji często zajmuje dużo czasu, którego nie zawsze mamy pod dostatkiem.

Gdy znajdziesz dokument, dużo czasu zajmuje jego rozpowszechnienie. Co więcej, drukarka biurowa nie zawsze znajduje się w sąsiedztwie kopiarki, a faks może być zlokalizowany nawet na innym piętrze. Wszystkie bardziej zaawansowane czynności, takie jak zszywanie zestawów lub broszur z okładkami mogą wymagać pracy ręcznej.

Czy nie byłoby fantastycznie gdyby cały przepływ danych - przetwarzanie obrazów, przechowywanie, dystrybucja wyjściowa - byłyby wykonywane w sposób ciągły z jednego miejsca?



... ze scentralizowanego systemu ruchu sieciowego

Aficio™1035/1045 reprezentuje nową generację rozwiązań biurowych Aficio™. Są to produkty wielofunkcyjne: zarządzają dokumentami departamentu, kierując ich przepływem w sieci. Dla użytkowników dostępny jest duży wybór aplikacji.



Przetwarzanie obrazów.

Za pomocą opcji sieciowego skanera, można poradzić sobie w doskonały sposób z narastającą ilością dokumentów na twoim biurku.



Przechowywanie

Po zeskanowaniu i przekształceniu dokumentów na obrazy, można zachowywać je na zintegrowanym systemowym serwerze dokumentów, który umieszcza je w odpowiedniej lokalizacji; z której można w dowolnym czasie je pobrać - tworząc repozytorium dokumentów.



Uzyskiwanie dostępu, wyszukiwanie, odzyskiwanie

Poprzez plik oprogramowania użytkownicy będą w stanie uzyskać dostęp do zapisanej informacji. Ze swojego PC-ta będą mogli wyszukiwać i zapoznać się z dokumentami przechowywanymi w repozytorium dokumentów.



Wyjście i dystrybucja

Dane zapisane na serwerze dokumentów mogą zostać wydrukowane, kopiowane i/lub faksowane. Z serwera dokumentów mogą także zostać ponownie wydrukowane, faksowane lub rozdystrybuowane w formie elektronicznej. Może to wykonać zawsze jeśli zajdzie taka potrzeba, przez każdego użytkownika podłączonego do

sieci. Jako dodatkową zaletę można wymienić możliwość obróbki końcowej drukowanych danych w profesjonalny sposób w zależności od preferencji użytkownika.

Technologia oszczędzania czasu

Wyposażony w rewolucyjną technologię Ricoh - QSU oraz szeroki wybór funkcji i możliwości, Ricoh Aficio™1035/1045 umożliwia wykorzystanie wszystkich możliwości aplikacji z maksymalną wydajnością przy obniżonym zużyciu energii! Nowy system firmy Ricoh - Aficio™ oferuje centralny system zarządzania dokumentami - dostępny w każdym momencie dla każdego użytkownika podłączonego do sieci. Oszczędza to czas użytkowników, energię oraz pieniądze!

Dzięki użyciu Aficio™1035/1045 jako centralnego konwertera działu, wszystkie dane z twojej grupy, kopie/wydruki/zeskanowane dokumenty/faksy, mogą zostać efektywnie zapisane, zarządzane i rozprowadzane.

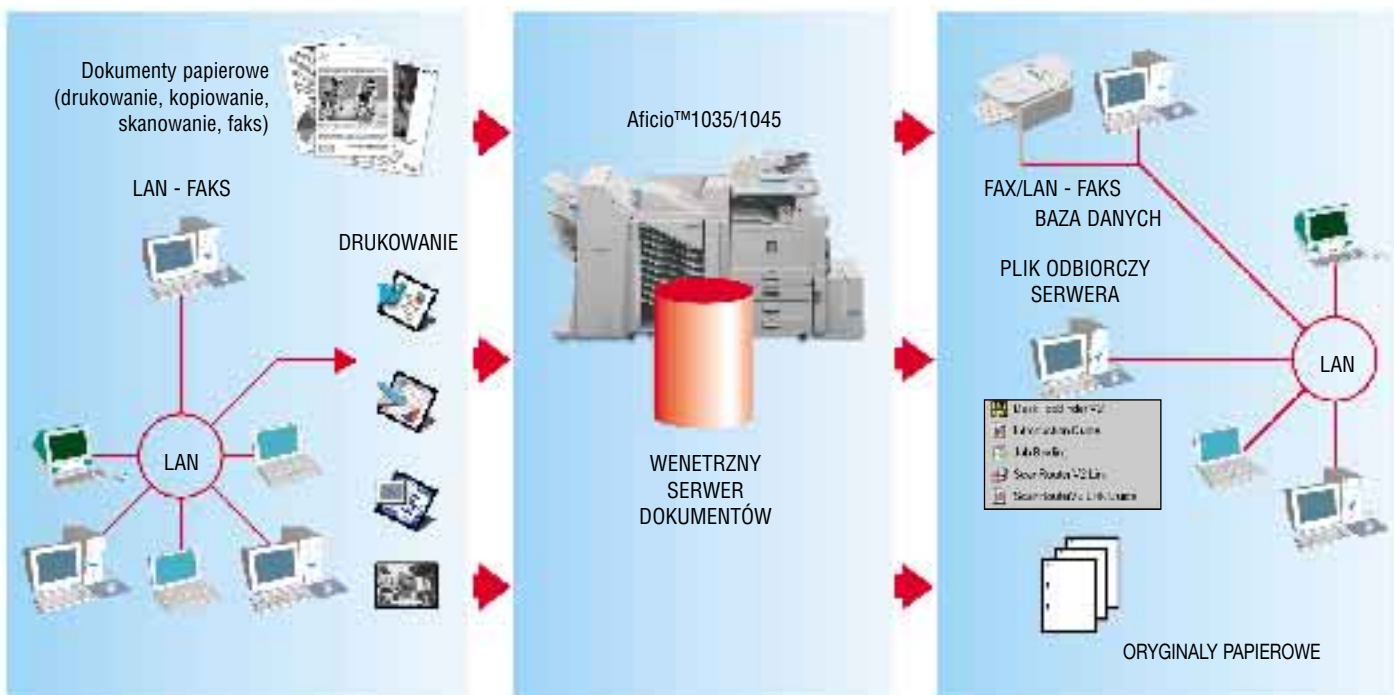

Ustawianie pulpitu dokumentu

W miejscu pracy, dodatkowe miejsce do przechowywania danych jest kosztowne i nie zawsze dostępne. Szafki na ogół są wypełnione dokumentami, uniemożliwiając odnalezienie poszczególnych informacji. Zastanówmy się jaki będzie wzrost wydajności pracy gdy informacja będzie dostępna w formie cyfrowej i gotowa do wydruku z jednego centralnego miejsca? Z Aficio™1035/1045 stanie się to faktem.

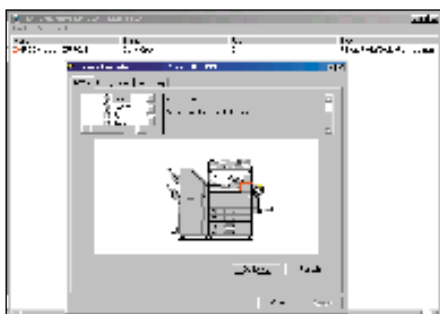

Poprzez SmartNetMonitor™ możesz co jakiś czas otrzymywać informacje o statusie sieci i postępie druku prac.

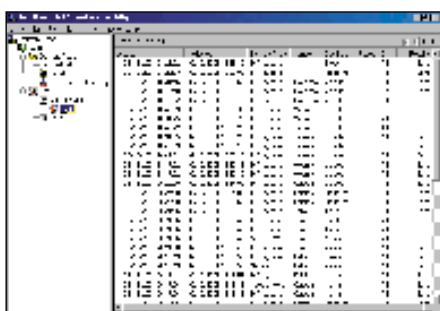

Scan Router V2 Lite™ automatycznie przekazuje zeskanowane dokumenty do adresatów.

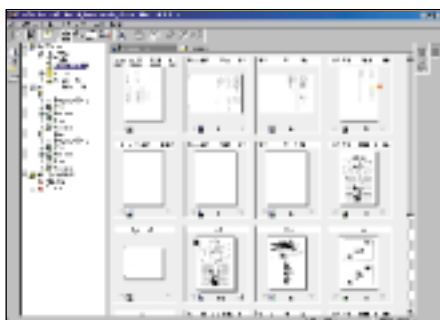

DeskTopBinder V2 Lite™ umożliwia użytkownikowi archiwizację, zarządzanie i dystrybucję plików poprzez Scan Router V2 Lite™.

Obraz i zachowywane pliki

Opcjonalny zestaw drukarka/skaner dla Aficio™1035/1045 służy jako narzędzie do wewnętrznego systemu składowania. Użytkownicy mogą wydrukować swoje prace na papierze w rozdzielczości 600 dpi i od razu zapisać przekonwertowane pliki na serwerze dokumentów, służącym do przechowywania dokumentów. Pliki już zapisane w formacie cyfrowym mogą być także wysłane do serwera dokumentów celem późniejszego przetworzenia i reprodukcji.

Pozyskiwanie plików z PC-ta

Wszystkie dane grupy w formie wydruków/zeskanowanych dokumentów/faksów mogą być zachowane na serwerze dokumentów Aficio™1035/1045. Poprzez oprogramowanie dostarczone z zestawem drukarki/skaner, użytkownicy mają możliwość przeglądania i zarządzania wszystkimi zapisanymi danymi ze swego PC-ta. SmartNetMonitor™, DeskTopBinder V2 Lite™ oraz Scan Router V2 Lite™ dostarczają możliwości odpowiedniego zarządzania dokumentami z poziomu pulpitu! Zapisane dokumenty mogą być dystrybuowane w każdy żądany sposób. Można je przeglądać, organizować i udostępniać wybranemu odbiorcy. Aficio™1035/1045 funkcjonuje dla grupy użytkowników jako repozytorium dokumentów, do którego możliwe jest dodawanie dodatkowych informacji oraz możliwy jest dostęp w każdym momencie.

Łatwe wyszukiwanie i odtwarzanie

Aby zapewnić poprawne odtwarzanie danych z Serwera Dokumentów, oprogramowanie DeskTopBinder V2 Lite™ pozwala użytkownikom wyszukiwać dokumenty po nazwie użytkownika, nazwie plików oraz dacie utworzenia. Te funkcje mogą być w razie potrzeby modyfikowane. W mgnieniu oka otrzymamy gotowy do użycia poszukiwany dokument.



Korzystaj z szybkiego drukowania i optymalnej dystrybucji

Czy twój obecny system jest zaopatrzony we wszystkie potrzebne użytkownikowi aplikacje? Z użyciem Aficio™1035/1045 głównego punktu twojej sieci, w trakcie korzystania z profesjonalnych aplikacji do obsługi wydruków użytkownicy mogą kopiować, drukować, skanować i faksować.



Opcjonalny mailboks o 9 tacach odbiorczych oraz wielopółkowy finisher z dziurkaszem na 2 lub 4 dziurki.

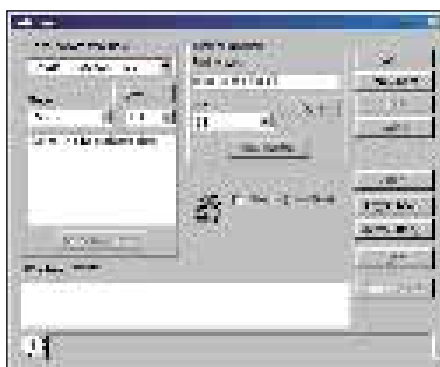

Wysyłaj fakсы bezpośrednio z PC-ta za pomocą oprogramowanie LAN-FAKS.

Centralny system wydruków

Użytkownicy sieci mogą drukować swoje pliki bezpośrednio do Aficio™1035/1045 i uzyskiwać wydruki w dowolny żądany sposób. Gdy potrzebują zszytych/przedziurkowanych dokumentów, znakowania lub numerowania, wszystko to może być ustawione z poziomu centralnego systemu wydruków. Dzięki nowej konstrukcji tacy odbiorczej o dużej pojemności, użytkownicy mają możliwość wyboru 4 różnych pozycji zszywania dla dokumentów o objętości do 50 stron A4. Dodatkowo, w tym samym opcjonalnym zestawie tacy odbiorczej możliwe jest wykonywanie dziurkowania: 2 lub 4 otworowego. Zastanówmy się, jaki czas zaoszczędzą użytkownicy gdy nie będą musieli najpierw drukować, następnie wykonać na oddzielnej kopiarce żadaną liczbę kopii oraz wykańczać dokumenty ręcznie! Więcej, z opcjonalnym mailboksem o 9 tacach, użytkownicy mogą dotrzeć szybko do spersonalizowanych lub grupowych tac. Aficio™1035/1045 używa Funkcji obsługi dokumentów poufnych Locked Print™. Jest to funkcja drukowania zamkniętego, która przechowuje poufne wiadomości z dala od osób niepowołanych. Potwierdzenie ID użytkownika i hasła na panelu operacyjnym uruchamia proces drukowania pracy.

Materiały łączone, pochodzące z różnych źródeł

W procesie składania prezentacji, często używamy informacji z różnych elektronicznych źródeł: pliki tekstowe, arkusze kalkulacyjne, slajdy itd. Do stworzenia prezentacji z takiego materiału potrzebny jest czas i duży nakład pracy. Dzięki funkcji bindowania (sterownik RPCS™) na Aficio™1035/1045 użytkownicy mogą łączyć pliki stworzone w różnych elektronicznych formatach - Word, Excel, Power Point itd. oraz wydrukować je jako jeden dokument. Oczywiście ten "łączony" plik może być powielany w dowolnej liczbie i poddany procedurom obróbki końcowej w różny sposób.

Ponowne drukowanie, faksowanie i dystrybucja

Jak często pracownicy w twoim biurze drukują/ kopiują/faksują te same dokumenty? Z Aficio™1035/1045 nie ma potrzeby przechowywania w formie papierowej kopii często używanych dokumentów celem ich kopiowania. Gdy wszystkie prace mogą być zapisane na zintegrowanym serwerze dokumentów systemu, użytkownicy mogą drukować każdą pracę na żądanie i usuwać wydruki na życzenie.

Faks do PC

Jeżeli zainstalujesz funkcję Faksu możesz przysyłać wiadomości faksowe z Aficio™1035/1045, jak również z twojego PC-ta. Obniży to znacznie liczbę wykonywanych czynności przy wysyłaniu faksu. Nie potrzebujesz już drukować dokumentów, by następnie je wysłać faksem. Jest to prawdziwa dystrybucja zza biurka!

Bindowanie pracy pozwala dokumentom utworzonym elektronicznie w wielu formatach, na ich połączenie w jedną pracę i wydrukowanie w całości.



Energia-, Czas-, Koszty- Odpowiednie rozwiązania

Wszystkie te złożone opcje wydruków nie wpływają na wydajności Aficio™1035/1045.

Nowy rewolucyjny system Ricoh'a jest zaprojektowany, by dostarczać maksymalnej wydajności przy minimalnym poborze energii.

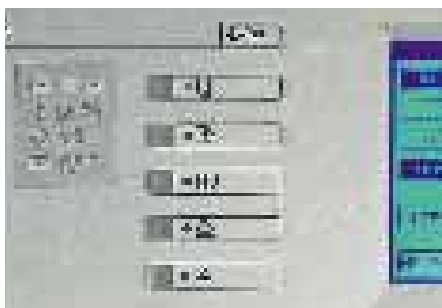

Aficio™1035/1045 może zostać rozszerzone o moduł faksu, drukarki lub drukarki/skanera.

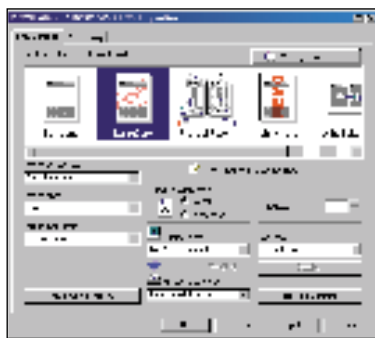

Dzięki Sterownikowi RPCS™ opartemu na ikonach, każda praca jest w zasięgu jednego kliknięcia.



Aficio™1035/1045 może poszczycić się dużą pojemnością papieru, 3.550 arkuszy.

Łatwe do zarządzania. Rozwiązania "wszystko w jednym"

Aficio™1035/1045 jest więcej niż tylko cyfrową kopiarką. Łatwo rozszerzalny o moduł wielofunkcyjnego faksu, drukarki i moduł drukarka/skaner, pracuje jako centralne urządzenie drukujące w biurze. Aficio™1035/1045 jest urządzeniem ekonomicznym, oszczędzającym miejsce oraz łatwym w obsłudze!

Nagrzewanie/Czas powrotu do gotowości

Gdy przygotowujesz się do spotkania, a wszystko idzie zgodnie z planem, twoja kopiarka nie powinna wyłączać się lecz być w ciągłej gotowości celem wykonania kopii, na które czekasz.

Aficio™1035/1045 wyposażone w nową technologię Ricoh -QSU, praktycznie eliminuje ten problem.

Czas nagrzewania do druku wynosi około 15 (Aficio™1035) lub 20 sekund (Aficio™1045).

Czas powrotu do gotowości to maksymalnie 10 (Aficio™1035) lub 15 sekund (Aficio™1045) nawet po dłuższej przerwie, gdy urządzenie nie było używane. Z technologią oszczędzania energii osiągasz stałą wydajność niemal na zawołanie. Z kopiowaniem/drukowaniem 35/45 kopii na minutę, system zszywa, dziurkuje, a nawet drukuje w trybie duplex ze zbliżoną szybkością. Jest dużo powodów, by używać tych zaawansowanych funkcji! Łącząc szybkość z imponującą pojemnością papieru 3.550 arkuszy, Aficio™1035/1045 zawsze dostarcza produkt na czas.

Drukowanie za jednym naciśnięciem przycisku

Ricoh Aficio™1035/1045 wyposażony jest we własny język drukowania nowej generacji RPCS™ (ciąg poleceń drukowania). Jako że ikona RPCS™ jest umieszczona na pasku zadań, do każdej pracy wystarczy tylko jedno "kliknięcie". Użytkownicy mogą zapisywać różne ustawienia drukarki dla różnych prac oraz zapisywać je pod ikoną utworzoną przez siebie. Ustawienia typowych prac zostały utworzone i umieszczono je pod ikoną użytkownika. Użytkownicy nie będą już unikać wykonywania kopii dwustronnych, zszywania, dziurkowania oraz innych funkcji, aby bez dodatkowego wysiłku tworzyć bardziej profesjonalne dokumenty.

Zaprojektowane przyjaźnie dla użytkownika i w celu łatwej administracji siecią

Dzięki szerokiej gamie funkcji przyjaznych dla użytkownika, będą oni mogli korzystać z zalet wszystkich możliwości zarządzania dokumentami, dostępnych na Aficio™1035/1045.

Dodatkowe aplikacje, takie jak ScanRouter V2 Lite™ i DeskTopBinder V2 Lite™ pozwala użytkownikom na dowolne zarządzanie swoimi dokumentami. Dzięki standardowym kodom użytkownika zapewnione jest w twojej grupie bezpieczeństwo osobistych dokumentów.

Co więcej, standardowe oprogramowanie SmartNetMonitor™ usprawnia w istotny sposób administrację sieci. Pozwala ono administratorowi monitorować całkowite koszty posiadania (TCO) i dystrybucji materiałów.

Przyjazny użytkownikowi duży, dotykowy wyświetlacz

Aby uczynić użytkownika jak najprostszym, Aficio™1035/1045 wyposażone jest w duży dotykowy wyświetlacz LCD. Przyciski są rozmieszczone w logiczny sposób, tak że prawie wszystkie ustawienia mogą być dokonywane z poziomu pierwszego ekranu wyświetlacza LCD.

Odbitki próbne - Proof Print™

Poprzez wybranie na Aficio™1035/1045 trybu Proof Print™ użytkownicy mogą tworzyć testowe wydruki dokumentów, by sprawdzić ich wygląd przed przystąpieniem do właściwego druku. Jeżeli nie jesteście zadowoleni z wyników, można zmienić ustawienia i sprawdzić ponownie efekt. Oszczędzi to czas i materiały!

Niezależność od platformy

Aficio™1035/1045 obsługuje platformy takie jak: Microsoft® Windows®, Apple Macintosh a także środowiska Unix® (Sun Microsystems® Solaris 7, Sun OS 4.1.x) oraz Red Hat® 6.2.

Zdalne zarządzanie

Ricoh Aficio™1035/1045 może być monitorowane i zarządzane zdalnie poprzez używanie oprogramowania SmartNetMonitor™. Pozwala to na zdalne uzyskanie informacji o jakimkolwiek błędzie systemu w sieci oraz całej grupie drukarek celem łatwego monitoringu i zarządzania. Otrzymując co jakiś czas informacje o ilości papieru/tonera, statusie działania urządzeń oraz o niezbędnych danych o pracach, będziesz miał kompletny przegląd działania systemu druku sieciowego.

Aficio™1035/1045 jest wyposażone w duży i logicznie zorganizowany aktywny wyświetlacz LCD.

Obsługa pulpitu

Opcjonalny zestaw drukowanie/skanowanie dostarczone jest z przyjaznym użytkownikowi, oprogramowaniem zarządzania dokumentami. ScanRouter V2 Lite™ jest narzędziem przekształcającym informacje papierowe na formę elektroniczną, które automatycznie przekazuje zeskanowane dokumenty do odpowiednich odbiorców. Szybko integruje się z DeskTopBinder V2 Lite™, który pozwala użytkownikom zarządzać lokalnymi archiwami oraz rozpowszechniać informacje różnego rodzaju takie jak: zeskanowane dokumenty, pliki aplikacji na komputerze PC klienta, fakсы przychodzące lub pliki zachowane na serwerze.

Optymalizacja dystrybucji faksów

Często ciężko jest zapewnić bezproblemowy przepływ faksów w środowisku firmy. Teraz z modemem o prędkości 33,6 kbps i szybkością 3 sekundową transmisją strony, moduł faksu Aficio™1035/1045 zamienia faksowanie w szybki i wydajny przekaz. Dodatkowo, w standardzie dostarczone jest rozszerzenie G3, które może być łatwo waktualniane i łączone szybko z opcją LAN-faks, co czyni Aficio™1035/1045 więcej niż narzędziem przystosowanym do obsługi "ruchu faksów" o dużym natężeniu.

1.200 szybkich numerów wybierania

W przypadku typowych urządzeń do faksowania liczba numerów szybkiego wybierania ograniczona jest liczbą przycisków, najczęściej 56. Dzięki aktywnemu wyświetlaczowi LCD, moduł faksu Aficio™1035/1045 posiada 400 standardowych numerów szybkiego wybierania, które mogą zostać rozszerzone do imponującej liczby 1.200 pod warunkiem dołączenia rozszerzenia JBIG!



Poprzez przyjazny użytkownikowi panel operacyjny, użytkownicy w prosty sposób mogą przełączać się pomiędzy różnymi funkcjami:

- 1 Kopiowanie
- 2 Serwer dokumentów
- 3 Faks
- 4 Drukowanie
- 5 Skaner

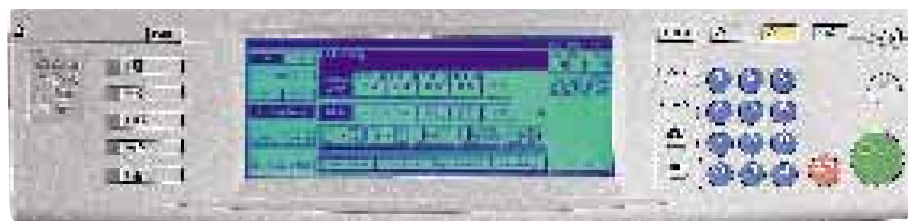

Aficio™ 1035/1045

Specyfikacje

Informacje podstawowe

Technologia

Elementy skanujące: Plaskiskaner z ruchomym sensorem obrazu CCD

Proces Drukowania: Podwójna laserowa wiązka skanująca i drukowanie elektro-fotograficzne

Wymiary: Około 670 x 650 x 720 mm

Główne Funkcje:

Standard: Kopiarka/Serwer Dokumentów

Opcja: Drukarka/Skaner/Faks

Czas Nagrzewania:

Aficio™1035/Aficio™1045: 15/20 sekund

Czas wyjścia z trybu oszczędzania energii:

Aficio™1035/Aficio™1045: 10/15 sekund

Prędkość Pierwszej Kopii:

Aficio™1035/1045: 4,5/3,6 sekund

Prędkość Kopiowania Ciągłego:

Aficio™1035/1045: 35/45 kopii na minutę

Pojemność Pamięci:

RAM: Standard: 32 MB

Opcja: 32 MB

HDD: 10 GB

Rozdzielczość: 600 dpi

Skala Szarości: 256 poziomów

Format Oryginału: Max. A3

Pojemność Wejściowa Papieru:

Standard: 2 x taca na 500 arkuszy

Podajnik ręczny na 50 arkuszy

Opcja: 2 x taca na 500 arkuszy

LCT 1500 arkuszy

Maksymalnie: 3.550 arkuszy

Kaset na Papier:

Standard: Wewnętrzna taca 500 arkuszy,
z półka na 250 arkuszy

Opcja: 1 taca na 125 arkuszy

Zewnętrzna taca na 125 arkuszy

lub Finisher na 1000 arkuszy

lub Finisher o kilku tacach na 2500 arkuszy

Mailboks o 9 tacach odbioru

(każda taca na 100 arkuszy)

Oraz taca na 500 arkuszy

Dupleks: A5-A3 przepływowy

Zmniejszenie: 93, 82, 75, 71, 65, 50, 25%

Powiększenie: 115, 122, 141, 200, 400 %

Zoom: 25% - 400% skokowo co 1%

Drukarka

Prędkość druku: 35/45 stron na minutę

Język drukarki: RPCS™/PCL5e/
PCL6/Adobe® PostScript® 3™ (opcja)

Rozdzielczość:

RPCS™: 600 dpi.

PCL5e: 600 dpi/300 dpi

PCL6: 600 dpi

Adobe® Post Script® 3™: 600 dpi/300 dpi

NIB (opcja): Ethernet (100 baza TX/10 baza T)

IEEE1394 (opcja): 2 porty, 6 pinów

Pojemność Pamięci:

32 MB + 64 MB, maks. 96 MB

Protokół Sieciowy: TCP/IP/SPX, NetBEUI,
Apple Talk (automatyczne przełączanie)

Sterowniki RPCS™/PCL/PS:

Windows® 95/98/Me/NT4.0/2000

Sterownik PS: Macintosh 7.6.1 lub nowszy

Faks

Siec: PSTN, PBX ISDN (opcja)

Kompatybilność: ITU-T (CCITT) G3,
dodatkowo G3 (opcja), G4 (opcja)

Rozdzielczość:

Standard: 8 x 3,85, 7,7 l/mm, 200 x 200/100 dpi

Opcja: 8/16 x 15,4 l/mm, 400 x 400 dpi

Metoda kompresji: MH, MR, MMR, JBIG (opcja)

Prędkość transmisji:

G3: Około 3 sekund (200 x 100 dpi, ITUT
arkusz nr 1, wyłączone TTI, transmisja z pamięci)

G3: Około 2 sekund (200 x 100 dpi, z JBIG,
ITUT arkusz nr 1, wyłączone TTI,
transmisja z pamięci)

G4: Około 3 sekund
(200 x 200 dpi, ITUT arkusz nr 1)

Pamięć Strony:

Standard: 2 MB (około 160 str.)

Opcja: 32 MB (około 1.000 str.)

Szybkie i Przyspieszone Wybieranie:

Standard: 400 numerów szybkiego wybierania

Opcja: 1.200 numerów szybkiego wybierania
(z opcja JBIG)

Opcje

- ARDF
- Dodatkowe kasety na papier
- Taca odbioru - jedna półka
- Finisher na 1000 arkuszy
- Finisher o wielu tacach odbioru
- Mailboks z 9 półkami odbioru
- Kasety dużej pojemności
- Zestaw do dziurkowania (2-4 dziurki)



Printed with Ecolith Ink
W trosce o środowisko naturalne do druku użyto farby Ecolith



Ricoh deklaruje zgodność produktu z wytycznymi ENERGY STAR w zakresie oszczędności energii.

Ricoh wierzy w ochronę naturalnych, cennych, surowców. Ta broszura wydrukowana jest na papierze przyjaznym środowisku.

Wszystkie marki i nazwy produktów są znakami towarowymi ich właścicieli.

Specyfikacja i wygląd zewnętrzny mogą ulec zmianie bez powiadomienia. Kolory w tej broszurze mogą nieznacznie odbiegać od oryginału.

RICOH

Home Page: <http://www.ricoh-europe.com>

RICOH EUROPE B.V. Groenelaan 3, P.O. Box 114, 1180 AC Amstelveen, The Netherlands. Phone: +31 (0)20-5474111 Fax: +31 (0)20-6418601

W celu uzyskania dodatkowych informacji, prosimy skontaktować się z:

RICOH POLSKA Sp. z o.o.

Al. Jerozolimskie 146A, 02-305 Warszawa, Polska

Tel.: +48-(0)22-6081555

Fax: +48-(0)22-6081580

Home Page: <http://www.ricoh.com.pl>

E-Mail: ricoh@ricoh.com.pl