

Zarządzanie dokumentami
z kolorem na żądanie

Aficio™ 2228C/2232C/2238C



RICOH
Image Communication

Wydruk, kopie, fakсы*, skanowanie w czerni i bieli... oraz w kolorze

Do tej pory większość biur odkryło już zalety wielofunkcyjności. W takim razie, co daje dodatkowe, konkurencyjne korzyści. Wyobraźcie sobie użycie wydajnego systemu “wszystko w jednym”, który umożliwi Tobie wykonanie kolejnego kroku naprzód. Aficio™2228C/2232C/2238C udostępni wszelką funkcjonalność jakiej oczekiwałbyś od wielofunkcyjnego menedżera dokumentów firmy Ricoh. Cyfrowa przewaga, nieporównywalna łatwość użycia, zaawansowane funkcje sieciowe, wysoka jakość wydruku, niezawodność,... nie musisz wybierać, Aficio™2228C/2232C/2238C zapewnia to wszystko. Oczywiście ten system umożliwi skanowanie do e-maila, obsługuje LDAP i funkcjonalność zarządzania dokumentami. Aficio™2228C/2232C/2238C to także kosztowo-efektywna praca z faksami, wykańczanie dokumentów i tworzenie broszur, jak i bogata gama innego wyposażenia dodatkowego. Jakkolwiek, będąc liderem w produktach koloru biurowego, Ricoh idzie krok dalej oferując Ci narzędzie do produkcji na żądanie dokumentów w kolorze. Każdy użytkownik może teraz dodać kolor do swojego dokumentu celem zwiększenia jego skuteczności dotarcia do odbiorcy. Aficio™2228C/2232C/2238C dostarcza wyszukanej wielofunkcyjności z dodatkem możliwości pracy w kolorze, w celu zapewnienia Twojej firmie możliwości redukcji kosztów, zwiększenia produktywności, osiągnięcia sukcesu na rynku.

* Faks: tylko monochromatyczny



Wysoka wydajność w czerni i w kolorze w jednej obudowie

Kiedy dokonujesz inwestycji dotyczącej urządzeń biurowych, oczekujesz najlepszego rozwiązania w ramach posiadanego budżetu. Wprowadzając na rynek Aficio™2228C/2232C/2238C, Ricoh wprowadza trzy wielofunkcyjne urządzenia typu "kilka w jednym". Łatwa obsługa, wszechstronne wykańczanie prac, zarządzanie urządzeniem, zaawansowana praca z faksami oraz skanowanie dokumentów ... to wszystko może być Twoje. Ponadto, by wyjść naprzeciw Twoim najnowszym oczekiwaniom dodaliśmy optymalne możliwości integracji z siecią komputerową, skanowanie w kolorze i wydajne zarządzanie dokumentami.



Wszechstronne wykańczanie i możliwość tworzenia broszur

Wykończ swoją pracę i nadaj jej profesjonalny wygląd. Możesz wybrać jeden z dwóch dostępnych finiszów: finisz na 2000 arkuszy lub finisz broszur na 1000 arkuszy w celu wydruku gazetek, podręczników, materiałów prezentacyjnych itp.

Intuicyjna obsługa

Drukowanie, kopiowanie, nadawanie faksów i skanowanie: dzięki dużemu dotykowemu ekranowi LCD o dużej ilości objaśnień i podpowiedzi, użytkownik jest intuicyjnie prowadzony przez poszczególne funkcje. Ponadto, funkcja jeden skan - wiele kopii zapewnia optymalną niezawodność, zaś elektroniczne sortowanie umożliwia prostszą i wydajną dystrybucję dokumentów.

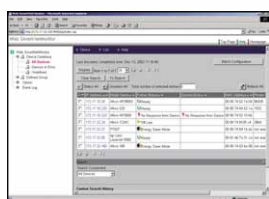

Zarządzanie urządzeniem oparte na przeglądarce internetowej

Wykorzystując Web SmartDeviceMonitor™, status urządzeń w sieci może zostać monitorowany i sprawdzany z poziomu typowej przeglądarki internetowej. Ponadto, menadżer IT i administrator sieci mogą udostępniać prawa dostępu do urządzenia i jego funkcjonalności, a także otrzymać pełną statystykę prac.

Obrazy na tych stronach nie są rzeczywistymi zdjęciami i mogą nieznacznie różnić się w szczegółach od przedstawianych obiektów.

Możliwość podłączenia do dowolnej sieci

Dzięki wbudowanej karcie sieciowej (NIB), Aficio™2228C/2232C/2238C może zostać zintegrowane niemal z każdym środowiskiem sieciowym. Opcjonalne interfejsy IEEE 1394 oraz USB 2.0 mogą zostać dodane w celu poszerzenia możliwości podłączenia. Port sieci bezprzewodowej Wireless LAN umożliwia drukowanie bez konieczności korzystania z kabli sieci komputerowej. Dostępny jest także Bluetooth pozwalający na podłączenie urządzenia poza siecią.

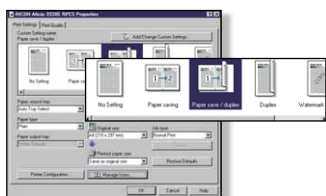

Oszczędzające czas drukowanie przez jedno kliknięcie

Unikalny język RPCS™ obsługi drukarki firmy Ricoh pozwala na szybkie, łatwe i efektywne drukowanie. Dzięki jego interfejsowi, opartemu na ikonach, dowolne zadanie drukowania - nie ma znaczenia jak skomplikowane - można wykonać przez jedno kliknięcie i wprowadzanie komend drukowania zajmuje tylko kilka sekund.

Druk bezpieczny i poufny

Aby uchronić Twoje poufne dokumenty przed wzrokiem osób nieupoważnionych możesz skorzystać z funkcji Locked Print™. Dokument zostanie wydrukowany dopiero po wprowadzeniu hasła na panelu urządzenia. Funkcja Sample Print™ eliminuje zaś błędy i ogranicza niepotrzebne koszty z tym związane przy drukowaniu prac w wielu egzemplarzach: możesz sprawdzić poprawność pierwszego zestawu zanim karzesz urządzeniu wydrukować pozostałe zestawy.

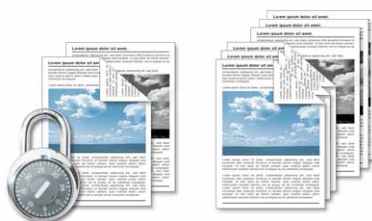

Ekonomiczne przekierowanie wydruków

Wiele biur oraz działów korzysta z wielu rozwiązań drukowania. W optymalnym układzie różne rodzaje zadań powinny być kierowane do odpowiednich systemów drukujących: duże, skomplikowane prace - do drukarki centralnej, mniejsze zadania - do urządzenia biurkowego. Oprogramowanie doc-Q-route oferuje nowy poziom wydajności drukowania. To łatwe w obsłudze rozwiązanie sieciowe automatycznie przekierowuje dokumenty do najbardziej odpowiedniego urządzenia, na przykład do Aficio™2228C/2232C/2238C. Instalacja i konfiguracja są bezproblemowe, a dzięki sprawnemu kierowaniu wydruków nie tylko zwiększa się produktywność, lecz również spada koszt drukowania związanych z drukarkami biurkowymi.

Nieograniczony dupleks

W celu redukcji zużycia papieru, Aficio™2228C/2232C/2238C są wyposażone w beztacowy moduł dupleksu. Wykonuje on nielimitowane ilości dwustronnych wydruków bez strat na szybkości drukowania.

Oszczędzający koszty faks internetowy

Wykorzystanie internetu przy nadawaniu faksów na duże odległości ma jedną podstawową zaletę: wysyłanie wiadomości faksowych do komputera lub innego urządzenia w formie e-maila redukuje koszty, podczas gdy jednocześnie rozszerza możliwości komunikacyjne Twojego biura.



Skanowanie w kolorze do e-maila

Aby dystrybuować dokumenty w sposób oszczędny i bezpieczny, możesz wysłać zeskanowane kolorowe dokumenty jako załączniki poczty e-mail bezpośrednio z panela operacyjnego urządzenia. Nie jest wymagany żaden serwer dostarczania. Na dysku twardym systemu można zapisać do 2000 adresów e-mail lub skorzystać z LDAP w celu bezpośredniego dostępu do książki adresowej firmy.



Szybki wydruk z różnicami

Wysoka produktywność i łatwa obsługa idą ręką w rękę z Aficio™2228C/2232C/2238C. Szybkość i przyjazna użytkownikowi obsługa pomagają Twojej firmie uzyskać optymalną wydajność pracy. Kiedykolwiek potrzebujesz, możesz wykorzystać zaletę wbudowanej funkcjonalności pracy w kolorze w celu tworzenia nowej jakości dokumentów.



Aby uczynić Twoje dokumenty bardziej związłymi i łatwiejszymi do odbioru, wystarczy jeśli dodasz kolor w celu zwrócenia uwagi odbiorcy na najważniejsze informacje.



pełno-kolorowe
20/24/28 ppm



czarno-białe
28/32/38 ppm

Aficio™2228C/2232C/2238C oznacza wysoką produktywność wydruku dokumentów: zadziwiająca szybkość, tak w czerni jak i w kolorze!

Wysoka szybkość oszczędza czas

Czy jesteś gotowy na wzrost produktywności? Dzięki zadziwiającej szybkości Aficio™2228C/2232C/2238C już to niemal osiągnąłeś. Przy prędkości 28/32/38 stron na minutę w czerni oraz 20/24/28 stron na minutę w kolorze, Twój wydruk - czy to jednostronny, czy też dwustronny - jest gotowy zanim o tym się dowiesz. Krótki czas nagrzewania i czas wyjścia pierwszego wydruku czynią ten system idealnym narzędziem dla grup roboczych gdzie produktywność jest jednym z głównych wymagań.

Prosta obsługa dla każdego

Aficio™2228C/2232C/2238C są proste obsłużyć podobnie jak urządzenia czarno-białe. Nie ma potrzeby "zakopywania się" w skomplikowanych instrukcjach obsługi, duży ciekłokrystaliczny ekran dotykowy prowadzi bowiem poprzez wszelkiego rodzaju programowane zadania. Ustawienia urządzenia i język panela operatorskiego mogą zostać zmienione w podobny sposób. Urządzenie również w przyjazny sposób komunikuje użytkownikowi o aktualnie wykonywanej operacji. Łatwo instalowalne opcje wykańczania dokumentów są dostępne w kompaktowej budowie urządzenia.

Wydajne przechowywanie danych, łączenie i dystrybucja

By przetworzyć dokument na postać cyfrową, zapisać ją oraz zarządzać plikami, Aficio™2228C/2232C/2238C jest dostarczane z oprogramowaniem ScanRouter™ V2 Lite i DeskTopBinder™ V2 Lite. Istnieje szereg możliwości: skanowanie do folderu, wyszukiwanie i podgląd plików, przekierowywanie i dystrybucja plików, łączenie dokumentów w postaci cyfrowej i analogowej w jeden dokument, itp.

Kolor sprzedaje

Większość Twoich dokumentów biznesowych wydaje się być doskonale akceptowanymi w formie wydruku monochromatycznego. Dodaj jednak nieco koloru do Twoich ofert, faktur i formularzy, a efekt jaki to przyniesie mile cię zaskoczy. Dokumenty staną się łatwiejsze do odbioru, zrozumienia i zwiększy się poziom uwagi jaki im poświęci odbiorca¹. Spowoduje to nie tylko zwiększenie stopnia oddziaływania dokumentu, lecz także zapewni wyższy poziom zapamiętania oraz zwiększy nawet stopień znajomości marki: podstawowego elementu w dzisiejszym świecie biznesu.

¹ 80% wszystkich menedżerów wierzy, że użycie koloru w ofercie handlowej zapewnia większą wiarygodność.

Źródło: Ankieta Environics Research Group Sierpień 2003

Mono i w kolorze w jednej obudowie

Użycie koloru niekoniecznie pociąga za sobą wyższy koszt i niższą produktywność. Oprócz swojej podstawowej funkcjonalności, Aficio™2228C/2232C/2238C oferuje pracę w kolorze z szybkością typową dla systemów monochromatycznych. Zamiast inwestowania w oddzielne systemy kosztem coraz droższej powierzchni biurowej, dzięki temu urządzeniu zyskujesz kompletny wielofunkcyjny system, który z równą łatwością wykonana różne zadania biurowe tak w czerni, jak i w kolorze. Ten system zawiera w sobie szereg narzędzi, które pozwolą Ci odróżnić się od konkurencji.



Nawet z tak bogatą gamą funkcjonalności, cały system pozostaje prostym w obsłudze dzięki przyjaznemu panelowi dotykowemu LCD zapewniającemu szybkie i łatwe programowanie.



Aficio™ 2228C/2232C/2238C

Specyfikacja techniczna



KOPIARKA

Proces kopiowania:	Laserowe skanowanie i druk elektrofotograficzny	
Prędkość kopiowania:	Czarno-białe:	28/32/38 kopii na minutę
	Pełno-kolorowe:	20/24/28 kopii na minutę
Rozdzielczość:	600 dpi	
Maksymalna liczba kopii:	Do 999	
Czas nagrzewania:	Mniej niż 101 sekund	
Czas pierwszej kopii:	Czarno-białe:	8 sekund
	Pełno-kolorowe:	10 sekund
Zoom:	25 - 400% (co 1%)	
Pamięć:	Standardowo:	768 MB + twardy dysk 80 GB
Pojemność kaset na papier:	Standardowo:	2 kasety po 500 arkuszy taca ręczna na 100 arkuszy
	Maksymalnie:	3.100 arkuszy
Pojemność tac wyjściowych:	Standardowo:	500 arkuszy + 100 arkuszy
	Maksymalnie:	2.600 arkuszy
Rozmiar papieru:	A6 - A3 (A3+ z tacy ręcznej)	
Gramatura papieru:	Kasety na papier/dupleks:	60 - 105 g/m ²
	Taca ręczna:	60 - 163 g/m ²
Wymiary (S x G x W):	670 x 698 x 859 mm	
Waga:	Mniej niż 120 kg	
Źródło zasilania:	220 - 240 V, 50/60 Hz	
Pobór mocy:	Podczas pracy:	mniej niż 1,44 kW
	W trybie energooszczędnym:	mniej niż 197 W

Adresy odbiorców:	Maksymalnie 500 na pracę
Zapisane adresy odbiorców:	Maksymalnie 2.000
Książka adresowa:	Przez LDAP lub lokalnie na twardym dysku urządzenia
Skanowanie do foldera:	Protokół SMB lub FTP (z bezpiecznym logowaniem)
Miejsce docelowe:	Do 50 folderów na pracę



OPROGRAMOWANIE

SmartDeviceMonitor™, Web SmartDeviceMonitor™, Web Image Monitor, DeskTopBinder™ V2 Lite, ScanRouter™ V2 Lite



FAKS (opcja)

Sieć:	PSTN, PBX
Kompatybilność:	ITU-T (CCITT) G3 ITU-T (T.37) faks internetowy
Szybkość modemu:	Maksymalnie 33.6 Kbps
Rozdzielczość:	Standardowa/podwyższona: 200 x 200/100 dpi Maksymalna: 400 x 400 dpi (opcja)
Metody kompresji:	MH, MR, MMR, JBIG (opcja)
Prędkość skanowania:	Mniej niż 1,06 sekund (200 x 100 dpi, A4)
Pojemność pamięci:	Standardowo: 4 MB Maksymalnie: 28 MB
Podtrzymanie pamięci:	Tak



DRUKARKA

Prędkość drukowania:	Czarno-białe:	28/32/38 stron na minutę
	Pełno-kolorowe:	20/24/28 stron na minutę
Języki drukarki:	Standardowe:	PCL5c, RPCS™
	Opcjonalne:	Adobe® PostScript® 3™
Rozdzielczość:	Maksymalnie:	1.200 x 1.200 dpi
Interfejsy:	Standardowe:	Dwu-kierunkowy IEEE 1284 Ethernet 10 base-T/100 base-TX
Protokoły sieciowe:	TCP/IP, IPX/SPX, NetBEUI, AppleTalk	
Obsługiwane systemy sieciowe:	Windows® 95/98/Me/NT4.0/2000/XP 2003 Server Macintosh 8.6 lub nowszy (oprócz v10.0.x) Netware, Unix IBM iSeries / AS/400® używając OS/400 Host Print Transform	



SKANER

Prędkość skanowania:	Maksymalnie 28 oryginałów na minutę (MH, A4)
Rozdzielczość:	600 dpi
Rozmiar oryginału:	A5 - A3
Formaty wyjściowe danych:	PDF/JPEG/TIFF
Sterowniki:	Network, TWAIN
Skanowanie do e-maila:	SMTP

INNE WYPOSAŻENIE OPCJONALNE

- Pokrywa oryginałów
- 80-arkuszowy podajnik dokumentów
- Kasetka na 500 arkuszy papieru
- Podstawa z 2 kasetami na 500 arkuszy papieru
- Kasetka dużej pojemności na 2.000 arkuszy papieru
- Taca na 350 arkuszy
- Finisz na 2.000 arkuszy (z opcją dziurkacza na 2/4 dziurki)
- Finisz broszurujący na 1.000 arkuszy (z opcją dziurkacza na 2 lub 4 dziurki)
- Adobe® PostScript® 3™
- Karta sieci bezprzewodowej Wireless LAN (IEEE 802.11b)
- Bluetooth
- IEEE 1394
- USB 2.0
- Drugi port G3
- Profesjonalne rozwiązania informatyczne

W celu uzyskania dalszych informacji na temat produktu i sprawdzenia dostępności poszczególnych opcji i oprogramowania, skontaktuj się z lokalnym dostawcą urządzeń Ricoh.



Certyfikat ISO9001:2000
Certyfikat ISO14001

Firma Ricoh zaznacza, że ten produkt spełnia wytyczne efektywnego oszczędzania energii ENERGY STAR.

Firma Ricoh wierzy w zachowanie cennych zasobów naturalnych Ziemi.

Wszystkie marki i/lub nazwy produktów są znakami handlowymi odpowiednich firm.

Specyfikacja i wygląd zewnętrzny mogą zostać zmienione bez uprzedniego powiadomienia. Kolory rzeczywistego produktu mogą się różnić od kolorów prezentowanych w tej broszurze.

RICOH
Image Communication

RICOH POLSKA Sp. z o.o.

Al. Jerozolimskie 146A, 02-305 Warszawa
Tel.: +48-(0)22-6081555
Fax: +48-(0)22-6081580
http://www.ricoh.com.pl
E-Mail: ricoh@ricoh.com.pl

W celu uzyskania dodatkowych informacji, prosimy skontaktować się z:

RICOH EUROPE B.V. Groenelaan 3,
P.O. Box 114, 1180 AC Amstelveen,
The Netherlands.
Phone: +31 (0)20-5474111
Fax: +31 (0)20-6418601

www.ricoh-europe.com