

Menadżerowie wydruku o
nieporównywalnej jakości

Aficio™ 2016/2020/2020D



RICOH
Image Communication

Jakość wydruku, łatwość użycia i niezawodność, wszystko w jednym

Podstawy pracy w biurze: każdego dnia drukujemy, kopiujemy, wysyłamy fakсы. Co by było gdyby jedno niezawodne, przyjazne użytkownikowi urządzenie, pomogło uporać się z wszystkimi tymi sprawami, zapewniając jednocześnie doskonałą jakość wydruku? Prosty przepływ dokumentów jest w zasięgu ręki! Aficio™2016/2020/2020D wyprodukowane przez Ricoh pomagają to uzyskać. Nie trzeba wydawać pieniędzy na zajmujące dużo miejsca i kosztowne urządzenia wolnostojące. Te przyjazne użytkownikowi systemy zapewniają wysoką prędkość wydruku (16/20 stron na minutę), niezawodność i wspaniałą jakość drukowania. Aficio™2020D oferuje nawet w standardzie funkcję kopiowania dwustronnego. Te urządzenia gwarantują zoptymalizowany przepływ dokumentów, od drukowania prostych plików do przesyłania faktów przez internet i "skanowania do e-maila". Nawet przy tak wysokiej liczbie funkcji Aficio™2016/2020/2020D pozostają bardzo łatwymi w obsłudze i utrzymaniu urządzeniami: biurowym przyjacielem jakiego szukałeś!



Troska o każdy etap Twojego przepływu dokumentów

Aficio™2016/2020/2020D mają wszystko, co jest potrzebne, aby uczynić pracę w Twoim biurze tak efektywną jak to tylko możliwe.

System ten łączy łatwość obsługi z różnorodnością funkcji, opcjonalnym wykorzystaniem w sieci i łatwością zarządzania urządzeniem. Pomoże Ci to zwiększyć produktywność i efektywność Twojego działania.

Łatwość w programowaniu i użyciu

Żadnych skomplikowanych procedur w Aficio™2016/2020/2020D.

Obsługa jest usprawniona, dzięki logicznie zorganizowanemu panelowi z 4-liniowym 27-znakowym wyświetlaczem.



Geniusz kopiowania

Dzięki zasadzie "jedno skanowanie - wiele kopii", oryginały są tylko raz skanowane, zapisywane w pamięci i z niej reprodukowane.

Niezależnie od ilości drukowanych kopii, jakość wydruku pozostaje taka sama.

Produkcja non-stop

Z maksymalną pojemnością papieru 1.600 arkuszy (Aficio™2016: 1.350 arkuszy), system ten pozwala bez wysiłku wykonać dowolnie duże zadanie drukowania lub kopiowania. Konieczność ciągłego uzupełniania papieru przeszła już do przeszłości.



Rysunek na tej stronie nie jest rzeczywistą fotografią i może różnić się w szczegółach od prawdziwego wyglądu urządzenia.

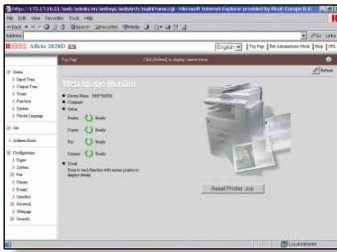

Zaawansowane monitorowanie urządzenia

Używając programu Web SmartDeviceMonitor™, można monitorować i sprawdzać przez przeglądarkę internetową, status sieciowych urządzeń peryferyjnych. Dodatkowo osoby zarządzające IT i administratorzy sieci mogą ustawiać dla użytkowników przywileje i ograniczenia, prawa dostępu oraz otrzymywać kompletną statystykę zadań.



Proste drukowanie A3

Dodając moduł drukarki/skanera, możesz uzyskać możliwość drukowania w formacie A3. Szczegółowe diagramy, wydruki próbne i formularze ubezpieczeniowe to tylko kilka z przykładowych możliwości wydruku w formacie A3. Nie ma potrzeby inwestowania w osobną drukarkę A3, po prostu używaj Aficio™2016/2020/2020D.

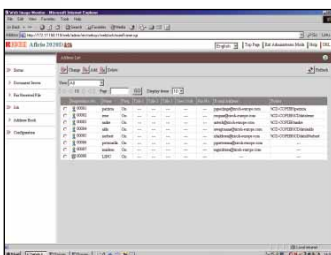

Łatwość zarządzania książką adresową

Możesz teraz zarządzać Twoją e-mailową i faksową książką adresową bezpośrednio z panela operacyjnego lub używając przeglądarki internetowej (SmartDeviceMonitor™/Web Image Monitor). Możesz także dodać nowe kontakty lub przesłać całą książkę adresową.

Przyjazny dla otoczenia

Podobnie jak wszystkie inne produkty firmy Ricoh, również urządzenie Aficio™2016/2020/2020D odzwierciedla zaangażowanie tej firmy w ochronę środowiska poprzez użycie nietoksycznych materiałów. Dzięki technologii szybkiego startu*, system charakteryzuje się krótkim czasem nagrzewania. W celu oszczędzania papieru i kosztów, chroniąc jednocześnie środowisko, możesz używać Aficio™2020D do drukowania lub kopiowania dwustronnego. Aby jeszcze bardziej zredukować zużycie papieru, możliwe jest drukowanie 2, lub nawet 4 dokumentów na jednym arkuszu.

Lepsza produktywność

Dzięki dużej szybkości uzyskania pierwszej kopii (6,5 sekundy) i krótkiemu czasowi nagrzewania (tylko 15 sekund), długie oczekiwanie na gotowość maszyny przeszło już do historii. Ponadto prędkość wydruku 16/20 stron na minutę jest zapewniona, także w przypadku kopiowania dwustronnego.



Duża prędkość faksowania

Z prędkością modemu 33,6 kbps i szybkością transmisji 3 sekundy (2 sekundy z JBIG), systemy te radzą sobie z kolejkowaniem faksów. 150 przycisków szybkiego i 32 przyciski przyspieszonego wybierania zapewniają oszczędność czasu. Aby dodatkowo poprawić efektywność, przychodzące fakсы mogą być przesłane w postaci wiadomości mailowej. Funkcja faksu internetowego redukuje koszty i w tym samym czasie polepsza możliwości komunikowania.



Możliwość podłączenia do dowolnej sieci

Opcje drukarki/skanera mogą zostać zintegrowane z niemal każdym środowiskiem sieciowym. Wposażone są w interfejsy Ethernet 10 base-T/100 base-TX i USB 2.0. Karta interfejsu FireWire (IEEE 1394) może być dodana, aby zwiększyć szybkość drukowania systemu. Bezprowadowa sieć LAN pozwala drukować w sieci bez potrzeby kabli sieciowych. Opcja Bluetooth idealnie pozwala Ci podłączyć urządzenia poza siecią.



* Zgodność z dyrektywą RoHS Unii Europejskiej (Ograniczenie szkodliwych substancji), która wchodzi w życie od lipca 2006 roku.

Wydajny system - wszystko w jednym

Twoja firma rozwija się i jej przyszłe potrzeby mogą różnić się od teraźniejszych. Nie martw się: z Aficio™2016/2020/2020D otrzymujesz możliwość rozbudowy w każdej chwili.

Dodając moduł skanera/drukarki uzyskujesz coraz większe możliwości: wybór należy do Ciebie.

Zaspokojenie Twoich indywidualnych potrzeb

Oparte na kopiarce, z możliwością rozbudowania, Aficio™2016/2020/2020D są zaprojektowane, tak aby łączyły możliwości drukowania, skanowania, faksowania. W wyniku tego otrzymujesz do dyspozycji system o minimalnych rozmiarach, zaspokajający wszystkie Twoje potrzeby. Zaletą jego jest pełna funkcjonalność przy minimalnym czasie obsługi i koszcie.

Łatwe drukowanie przez jedno kliknięcie

Unikalny język RPCS™ obsługi drukarki firmy Ricoh pozwala na szybkie, łatwe i efektywne drukowanie. Dzięki jego interfejsowi, opartemu na ikonach, dowolne zadanie drukowania - nie ma znaczenia jak skomplikowane - można wykonać przez jedno kliknięcie, a wprowadzanie komend drukowania zajmuje tylko kilka sekund. Większość typowych prac związanych z drukowaniem jest zdefiniowana pod specjalnymi ikonami, dzięki temu możesz drukować poprzez jedno kliknięcie. W rezultacie, wydawanie polecenia zajmuje sekundy i pozwala na wykorzystanie dalszych możliwości urządzenia. Używając RPCS™ można dodatkowo zwiększyć produktywność.

Wysyłanie faksów bezpośrednio z komputera

Aficio™2016/2020/2020D używane jako systemy faksowania oferują wiele korzyści. Poprzez funkcję LAN, możliwe jest wysyłanie faksów prosto z własnego (podłączonego do sieci) komputera. Redukuje to liczbę czynności, oszczędza czas i zapewnia lepszą jakość wydruku u odbiorcy faksu. Szczególnie w przypadku faksowania na dużą odległość, nadawanie faksu przez internet ma znaczące korzyści. Nie tylko redukuje całkowite koszty posiadacza, ale także pomaga usprawnić dystrybucję faksów.

Optymalne zarządzanie dokumentami

Aby zoptymalizować przepływ dokumentów, Ricoh dostarcza funkcję przekształcania dokumentu papierowego w wersję cyfrową, dzięki której można przesać dokument przez sieć, używając ScanRouter™ Lite lub bezpośrednio do odbiorcy, wykorzystując funkcję "skanuj do e-maila". Używając tych funkcji, skanowane dokumenty można wysłać na dowolny adres e-mailowy na świecie. Wszystkie dane wysyłane są przez internet. Dla większego udogodnienia, najczęściej używane adresy mogą być ręcznie lub automatycznie zapisane w pamięci systemu.

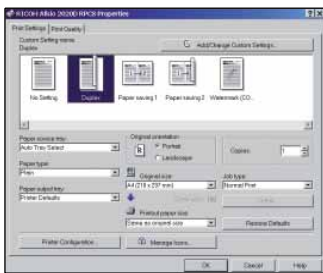

Dzięki sterownikowi RPCS™, opartemu na ikonach, dowolne zadanie drukowania można wykonać poprzez jedno kliknięcie.



Używając funkcji LAN Fax, można wysłać fakсы wykorzystując w tym celu własny (podłączony do sieci) komputer.



Używając funkcji "skanuj do e-maila", skanowane dokumenty mogą być przesłane na dowolny adres e-mailowy na świecie.



Dzięki dobrze zaprojektowanemu ekranowi, wszystkie zadania są proste do wykonania, a operacje stają się przyjemne.



Aficio™ 2016/2020/2020D

Specyfikacja



KOPIARKA

Proces kopiowania:	Skanowanie podwójną wiązką laserową i drukowanie elektrofotograficzne	
Szybkość kopiowania:	16/20 kopii na minutę	
Rozdzielczość:	600 dpi	
Kopie wielokrotne:	Do 99	
Czas nagrzewania:	Mniej niż 15 sekund	
Szybkość wydrukowania pierwszej kopii:	Mniej niż 6,5 sekundy	
Zoom:	50 - 200% (w krokach co 1%)	
Pamięć:	Standardowo:	16 MB
Pojemność kaset na papier:	Standardowo: Aficio™2016: 1 kaseeta na papier po 250 arkuszy Taca ręczna na 100 arkuszy Aficio™2020/2020D: 2 kaseety na papier po 250 arkuszy Taca ręczna na 100 arkuszy Maksymalnie: Aficio™2016: 1.350 arkuszy Aficio™2020/2020D: 1.600 arkuszy	
Pojemność tac wyjściowych:	Standardowo:	250 arkuszy (taca wewnętrzna)
Rozmiar papieru:	Standardowo:	A5 - A3
	Podajnik ręczny:	A6 - A3
Gramatura papieru:	Standardowo:	60 - 90 g/m ²
	Podajnik ręczny:	52 - 162 g/m ²
	Zespół dupleksu (Aficio™2020D):	64 - 90 g/m ²
Wymiary (S x G x W):	Aficio™2016:	550 x 568 x 420 mm
	Aficio™2020:	550 x 568 x 558 mm
	Aficio™2020D:	587 x 568 x 558 mm
Waga:	Aficio™2016:	Mniej niż 35 kg
	Aficio™2020:	Mniej niż 44 kg
	Aficio™2020D:	Mniej niż 47 kg
Źródło zasilania:	220 - 240 V, 50/60 Hz	
Zużycie mocy:	Podczas pracy:	Mniej niż 1,28 kW
	Tryb oszczędzania energii:	Mniej niż 40 W

MODUŁ DRUKARKI/SKANERA (opcja)



Drukarka

Prędkość drukowania:	16/20 wydruków na minutę	
Język drukarki/rozdzielczość:	Standardowe:	PCL5e: 300/600 dpi PCL6: 600 dpi RPCS™: 300/600 dpi
	Opcjonalne:	Adobe® PostScript® 3™: 600 dpi
Interfejsy:	Standardowe:	Ethernet 10 base-T/100 base-TX USB 2.0
	Opcja:	Dwukierunkowy port równoległy IEEE 1284 Wireless LAN (IEEE 802.11b) Bluetooth FireWire (IEEE 1394)
Pamięć:	Standardowa:	192 MB
Protokoły sieciowe:	TCP/IP, IPX/SPX, AppleTalk	

Obsługiwanie sieci:

Windows® 95/98/Me/NT4.0/2000/XP/Server 2003
Macintosh 8.6 - 9.2.x (OS X Classic)
Macintosh X v10.1 lub nowszy (native mode)
UNIX Sun® Solaris 2.6/7/8/9
HP-UX 10.20/11.x/11iv1/11i
RedHat® Linux 6.x/7.x/8.0/9/Enterprise
IBM® AIX v4.3/5L v5.1/5L v5.2



Skaner

Szybkość skanowania:	Maksymalnie 43 oryginały na minutę (MH, A4)
Rozdzielczość:	600 dpi
Rozmiar oryginału:	A5 - A3
Wyjściowe formaty:	PDF/TIFF
Dołączone sterowniki:	Network TWAIN
Skanowanie do e-maila:	SMTP i TCP/IP wymagane
Adresy odbiorców:	Maksymalnie 100
Zapisane adresy odbiorców:	Maksymalnie 150
Książka adresowa:	Z panela operacyjnego, Web Image Monitor lub SmartDeviceMonitor™



Oprogramowanie

SmartDeviceMonitor™¹, Web SmartDeviceMonitor™,
Web Image Monitor, DeskTopBinder™ Lite¹, ScanRouter™ Lite¹



FAKS (opcja)

Sieć:	PSTN, PBX
Kompatybilność:	ITU-T (CCITT) G3
Szybkość modemu:	Maksymalnie 33,6 kbps
Rozdzielczość:	200 x 100/200/400 dpi
Metoda kompresji:	MH, MR, MMR, JBIG
Szybkość skanowania:	1 sekunda (200 x 200 dpi, A4, SEF)
Pojemność pamięci:	Standardowo: 3 MB
Podtrzymywanie pamięci:	Tak

INNE OPCJE

- Pokrywa oryginałów
- Automatyczny podajnik na 30 arkuszy (Aficio™2016/2020)
- Automatyczny podajnik dokumentów dwustronnych na 50 arkuszy (Aficio™2020D)
- Taca jednopółkowa na 100 arkuszy (Aficio™2020/2020D)
- 1 kaseeta na 500 arkuszy
- 2 kaseety po 500 arkuszy
- Szafka

¹ Dostarczane z opcją drukarki/skanera.

Proszę skontaktować się z przedstawicielem handlowym firmy Ricoh w celu uzyskania dalszych szczegółów i informacji o dostępnych modelach, opcjonalnych elementach i oprogramowaniu.



Certyfikat ISO9001:2000
Certyfikat ISO14001

Firma Ricoh zaznacza, że ten produkt spełnia wytyczne efektywnego oszczędzania energii ENERGY STAR.

Firma Ricoh wierzy w zachowanie cennych zasobów naturalnych Ziemi.

Wszystkie marki i/lub nazwy produktów są znakami handlowymi odpowiednich firm. Specyfikacja i wygląd zewnętrzny mogą zostać zmienione bez uprzedniego powiadomienia. Kolory rzeczywistego produktu mogą się różnić od kolorów prezentowanych w tej broszurce.

Copyright © 2005 Ricoh Europe B.V. Wszelkie prawa zastrzeżone. Niniejsza broszura, jej treść oraz wygląd nie mogą być zmieniane, kopiowane w całości lub w części, ani też włączane do innych dokumentów bez wcześniejszej pisemnej zgody Ricoh Europe B.V.



RICOH POLSKA Sp. z o.o.
Al. Jerozolimskie 146A, 02-305 Warszawa
Tel.: +48-(0)22-6081555
Fax: +48-(0)22-6081580
http://www.ricoh.com.pl
E-Mail: ricoh@ricoh.com.pl

W celu uzyskania dodatkowych informacji, prosimy skontaktować się z:

RICOH EUROPE B.V.
P.O. Box 114, 1180 AC Amstelveen,
The Netherlands.
Phone: +31 (0)20-5474111
Fax: +31 (0)20-6418601

www.ricoh-europe.com